

Hvad er WebReq?

Med WebReq programmet kan lægen få web-baseret adgang til at rekvirere laboratorieprøver via Internettet. WebReq løsningen giver de tilsluttede lægepraksis mulighed for at have egne laboratorie-specifikke oplysninger lagret på et centralt sted og undgår dermed at skulle registrere og vedligeholde disse oplysninger i eget lokale system. Brug af WebReq er gratis for lægen der er ikke nogen EDI afgift.

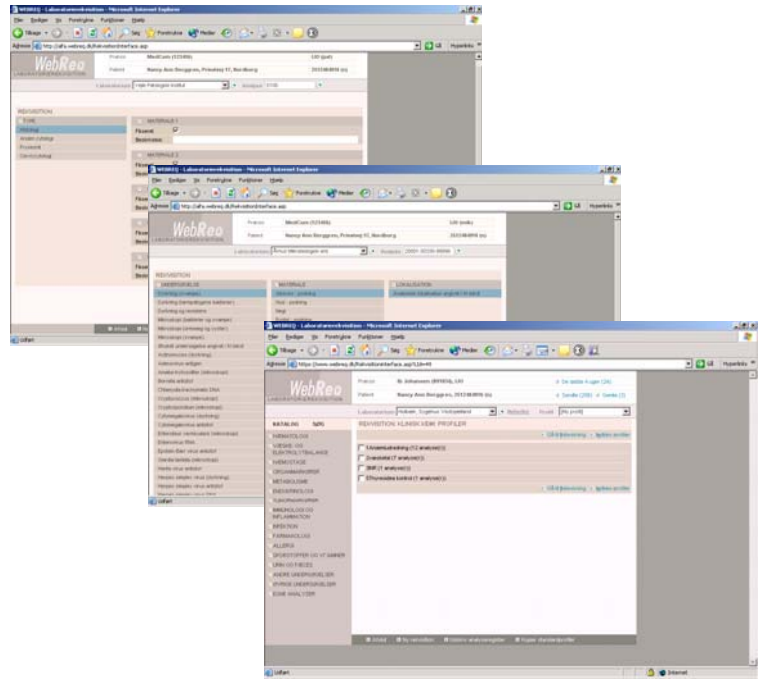

Alle landets laboratorier Et system - En blanket

Med WebReq er der kun en grænseflade til rekvirition af laboratorieprøver til alle landets laboratorier. Både klinisk biokemi, klinisk mikrobiologi, blodbank og patologi håndteres med dette modul. Efterhånden kommer alle laboratorier med. Det betyder at lægepraksis ikke længere skal have mange forskellige typer rekviritionssedler til laboratorierne. Ved brug af WebReq skal der ikke opdateres registre eller oplysninger hos den enkelte læge. Laboratorierne vedligeholder selv oplysningerne.

Også til intern brug i lægepraksis

PTB- PrøveTagningsBlanketterne kan også anvendes til rekvirering og mærkning af prøver til lægens egne analyser. Det betyder sikrere mærkning og eentydig mærkning så forvekslinger elimineres.



Hotelfunktion

Speciallæge/sygehus bestiller, egen læge tager prøverne.

Speciallægen kan nu bestille prøver i WebReq og gemme bestillingen i den nye hotelfunktion. Patienten kan efterfølgende gå til egen læge for at få prøverne taget. Samme funktion kan ligeledes anvendes på sygehuse der anvender CSC-Labka Sygehuspakken eller WM-datas BCC-lab. Sygehuse / ambulatorier i et amt kan behandle patienten og bestille prøverne hos egen læge uanset hvor i landet patienten bor.

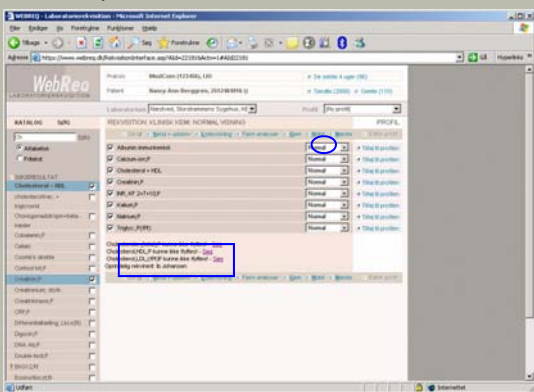

Alle er med på et eller flere moduler

Klinisk kemi

Mikrobiologi

Patologi

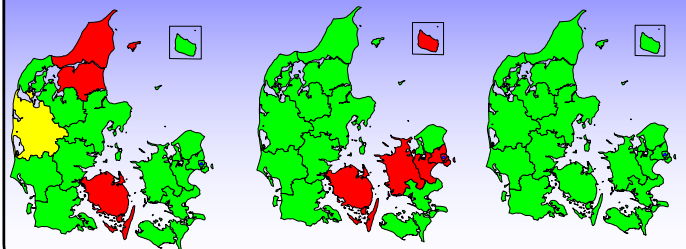

Ønsker du at tilmelde dig, kontakt :

