

Mikroskrift

Vejledning

Egenskaber for skærm

- Vælg kontrolpanel i START
- Vælg SKÆRM
- Vælg INDSTILLINGER
- Vælg AVANCERET

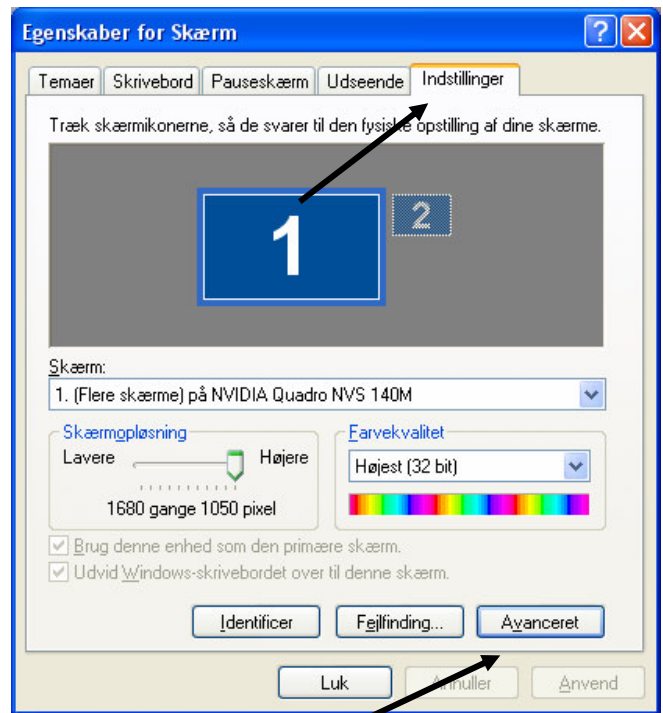

DPI-indstillinger sættes til Normal størrelse (96DPI)
Den første Dialogboks svares med OK, en ny dialogboks dukker op. Du bliver bedt om du vil springe filkopiering over, det svarer du ja til.

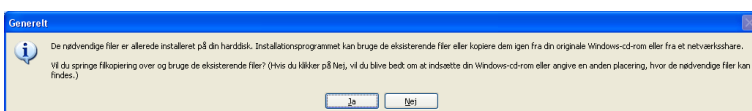
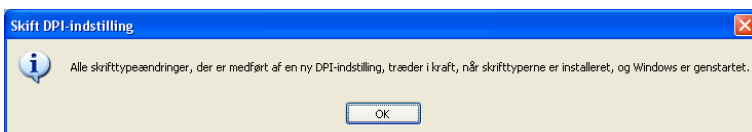
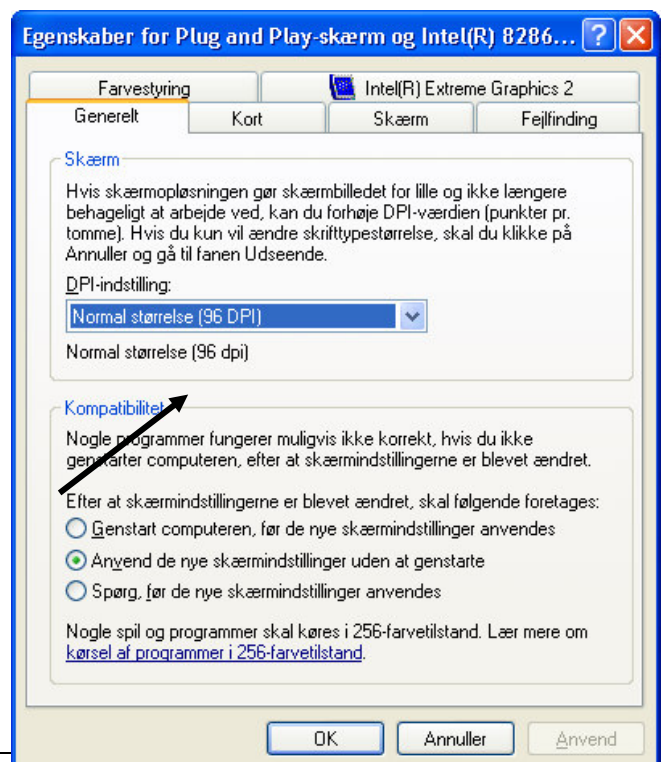

Egenskaber for skærm

Vælg fanebladet UDSEENDE

Her tjekker du om SKRIFTSTØRRELSE er Sat til NORMAL.

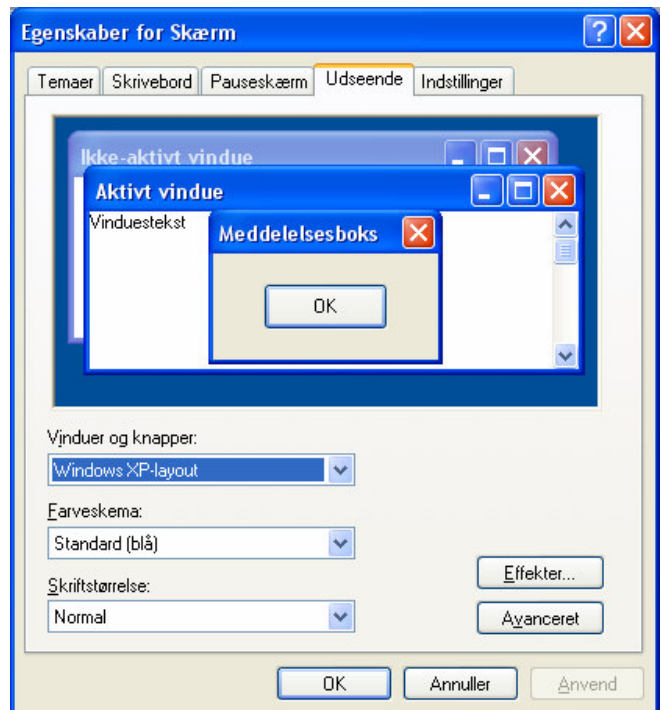

Hvis der er problemer med skriftstørrelsen på Din skærm kan disse justeres i SKÆRMOPLØSNING

