

# WebReq Guide til EMAR

Opsætning:

Åbn mappen c:\em\bin og vælg programmet "settings".

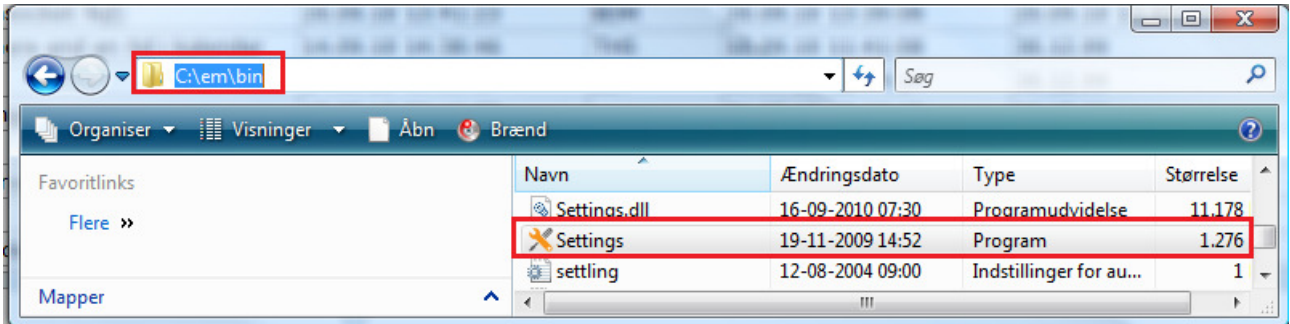

Vælg rekvisitioner.

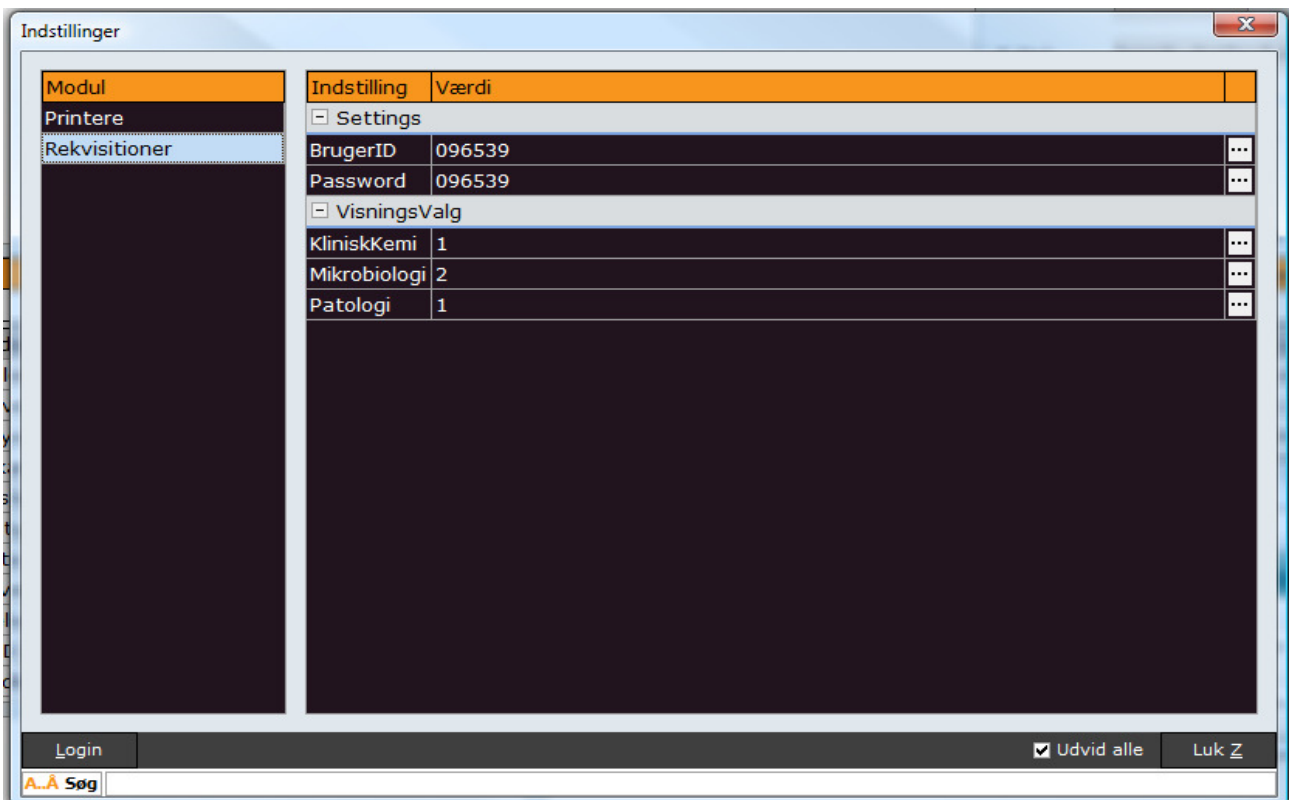

**BrugerID** og **Password** udfyldes med lægens ydernummer.

Under **VisningsValg** angives det hvordan visningen af de forskellige rekvisitionstyper skal sættes op. Skriv 2 for **listevisning** og 1 for **normalvisning**.

## Brug:

Åbn EMAR. Indtast patient CPR i patienthovedet og find en patient frem. Tryk nu **CTRL+T** for at åbne rekvisitionsmodul. Her trykkes der på **INS** for ny rekvisition.

Du vil nu kunne se understående skærbillede hvorfra resten giver sig selv. Tryk **K** for klinisk kemi, **M** for mikrobiologi og **P** for patologi.

