

WebReq i Patina

Systemopsætning



Laboratorierekvisitation (WebReq) er integreret i Patina og dermed til rådighed for Patina brugere. Funktionen har et eget ikon i hovedmenuen.

Funktionen er først tilgængelig når systemparametren for WebReq er opsat - **Rediger|Systemparametre...**
Shift+F12

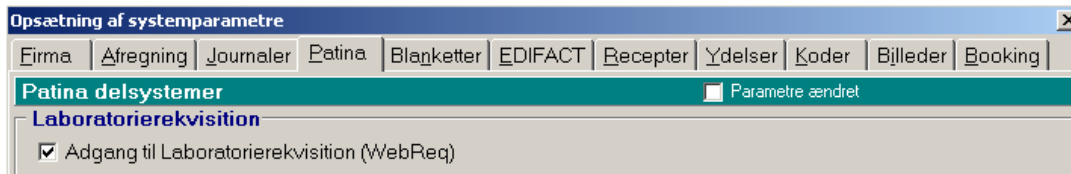

Start WebReq

WebReq funktionen er tilgængelig når patienten er valgt. Ved tryk på WebReq ikonet - **Ctrl+Alt+W**

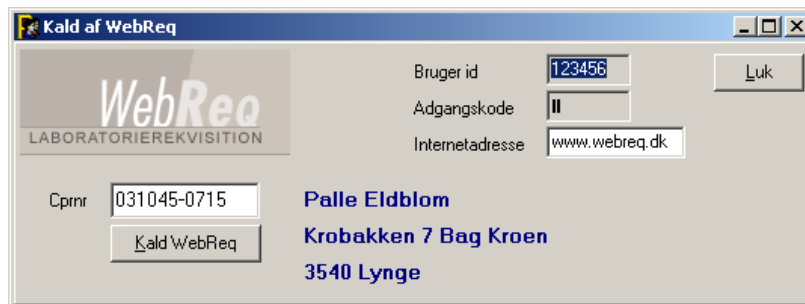

Opsætning af Brugerid og Adgangskode

For at ændre feltet klikkes på dette (enkeltklik). Herefter er feltet åbent for indtastning. Baggrundsfarven skifter fra grå til hvid.

Den indtastede værdi gemmes ved at dobbelklikke på feltet. Baggrundsfarven ændres til grå.

Næste gang WebReq funktionen kaldes anvendes de ændrede Bruger- og adgangskoder.

WebReq applikationen kaldes

Tryk på knappen  eller tast **Alt+K**

WebReq applikationen vises på skærmen - se næste side.....

WebReq Laboratorierekvisitation

WebReq LABORATORIEREKVISITION	Praksis	MedCom (123456), test
PATIENT-DATA		
Der er brug for følgende oplysninger om patienten, før der kan oprettes en rekvisition.		
CPR.nr.:	<input type="text" value="0310450715"/>	▶ Søg
Fornavn:	<input type="text" value="Palle"/>	
Efternavn:	<input type="text" value="Eldblom"/>	
Adresse:	<input type="text" value="Krobakken 7"/>	
	<input type="text" value="Bag Kroen"/>	
Postnummer	<input type="text" value="3540"/>	
By	<input type="text" value="Lyng"/>	
Telefonnummer:	<input type="text"/>	
Amtsnummer:	<input type="text" value="Vælg"/>	▼
Sygesikringsgruppe:	<input type="text" value="Sygesikringsgruppe 1"/>	▼
KLINISK KEMI	MIKROBIOLOGI	PATOLOGI
▶ Normalvisning	▶ Repertoirevisning	▶ Cervixcytologi
▶ Listevisning	▶ Kvikliste	▶ Patologi
▶ Afslut ▶ Ny rekvisition		